

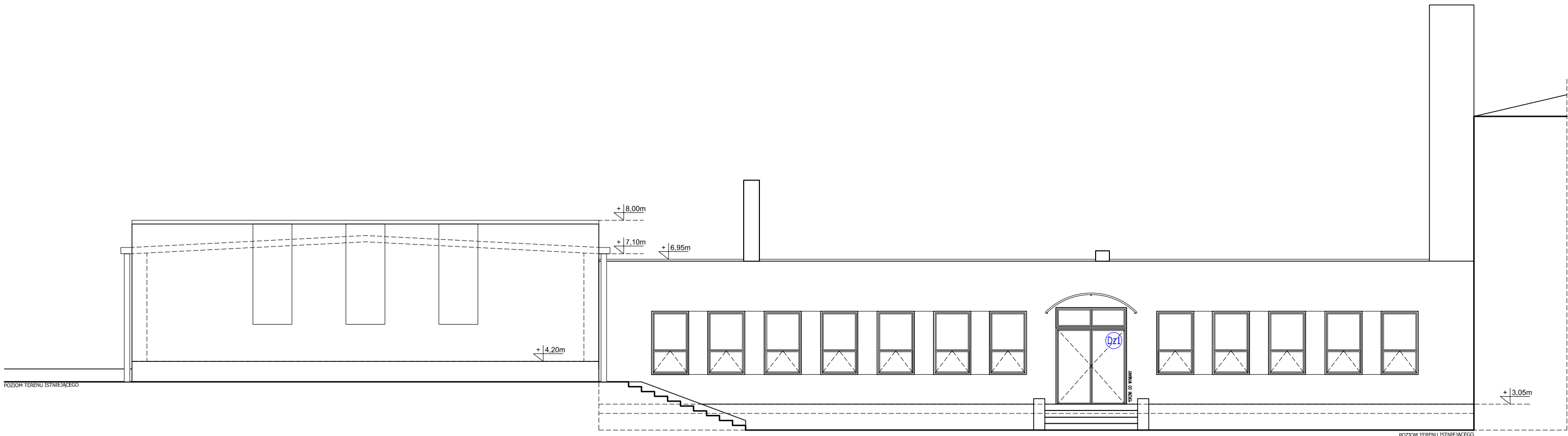

ELEWACJA PÓŁNOCNA wewnętrzna - SKALA 1:100



ELEWACJA WSCHODNIA- SKALA 1:100

| | | | |
|-----------------------|--|---------|---------------|
| JEDNOSTKA PROJEKTOWA: | ANDRZEJ KRAWCZYK ARCHITEKT PRACOWNIA PROJEKTOWA 28-500 KAZIMIERZA WIELKA, UL. PRZEMYSŁOWA 57 tel: 501-177-475 mail: aka.biuro@gmail.com | | |
| INWESTOR: | Gmina Skalbierz ul. Kościuszki 1, 28-530 Skalbierz | | |
| PROJEKT: | TERMOMODERNIZACJA BUDYNKU ZESPOŁU SZKÓŁ W TOPOLI ADRES: TOPOLA 259, 28-530 SKALBMIERZ | | |
| BRANŻA: | ARCHITEKTURA | | |
| PROJEKTANT: | mgr inż. arch. Andrzej Krawczyk DEC. NR 214/SWOKK/2015 | PODPIS: | |
| ZESPÓŁ PROJEKTOWY: | mgr inż. arch. Joanna Czarny-Piotrowska | | |
| TREŚĆ RYSUNKU: | ZESTAWIENIE STOLARKI - ELEWACJE | | NR RYSUNKU |
| SKALA: | 1:100 | DATA | 01.2017 ZS-03 |